

70
AÑOS
1943 - 2013

SALUD
SECRETARÍA DE SALUD



Integración de Información del Padrón General de Salud (PGS)

Reunión Nacional de Integración y Desarrollo del Sector Salud 2013 Hacia
el acceso efectivo a los servicios de salud

Diciembre 2013

ESTRATEGIA Convergencia y Portabilidad

70
AÑOS
1943 - 2013

SALUD
SECRETARÍA DE SALUD



- **Convergencia** de los Sistemas con protocolos de Intercambio de Información.

- **Portabilidad** de coberturas con Intercambio de Servicios efectivos.

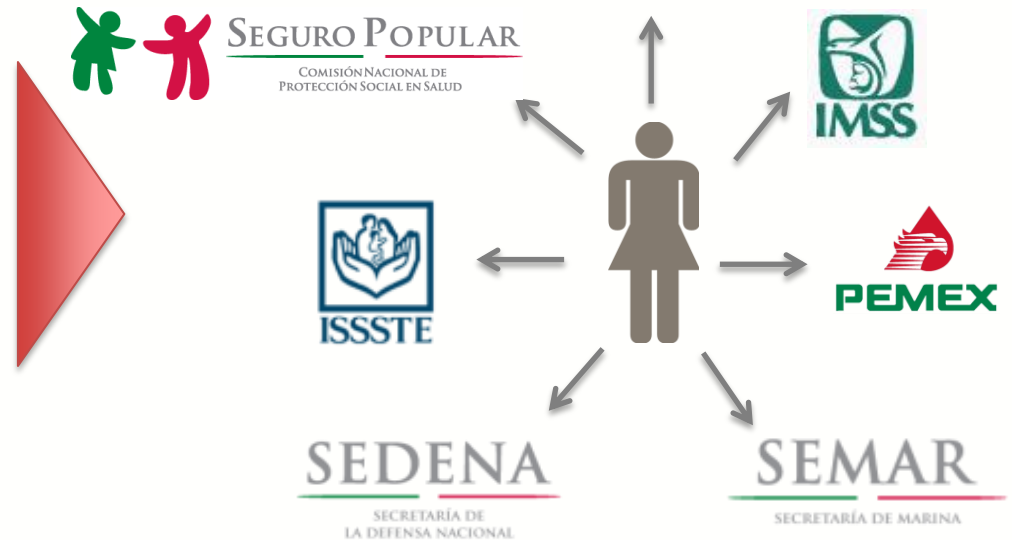
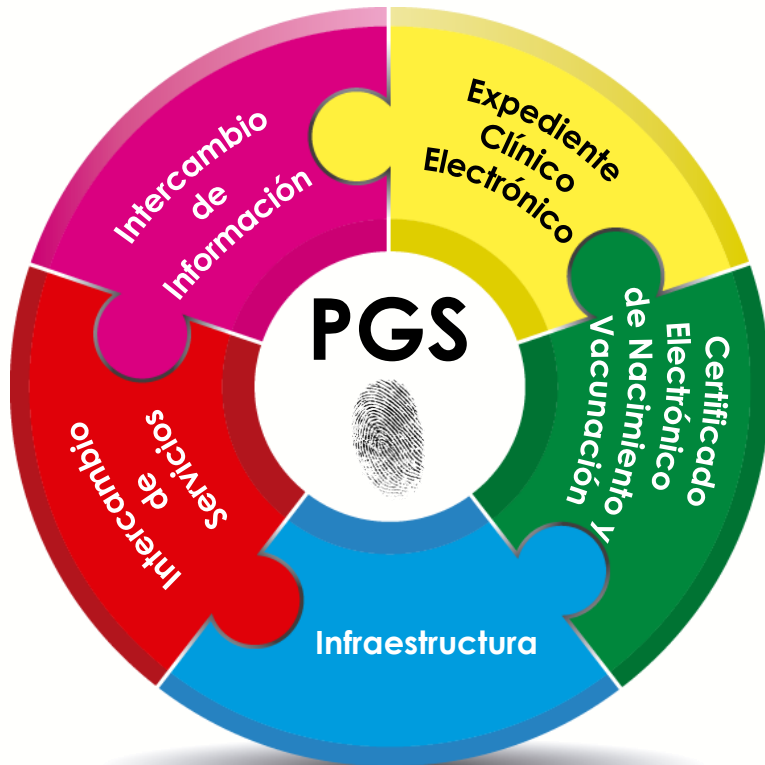

Gestión de la Identidad en Salud



Servicios Verticales enfocados a resolver problemáticas internas del SNS

Servicios enfocados a resolver la problemática del Ciudadano

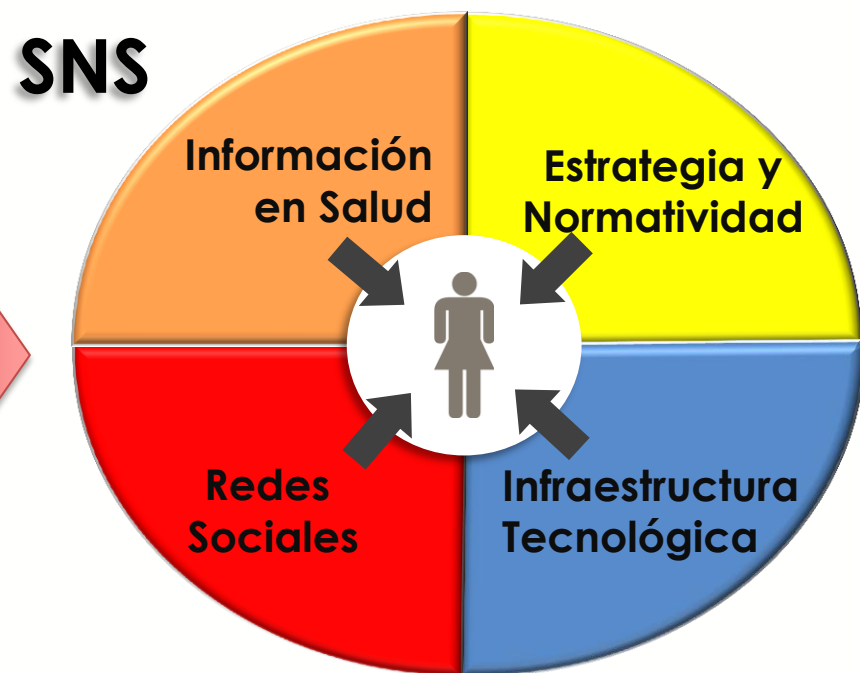
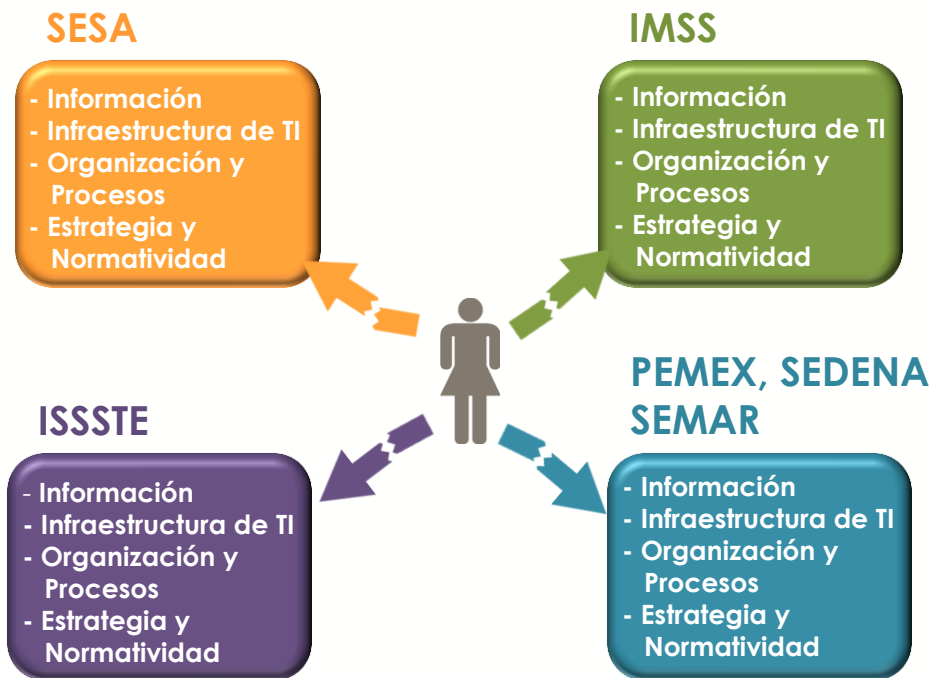

Alinear los procesos, sistemas y normatividad para proveer al ciudadano servicios.

VISIÓN

Intercambio de Información

70
AÑOS
1943 - 2013

SALUD
SECRETARÍA DE SALUD

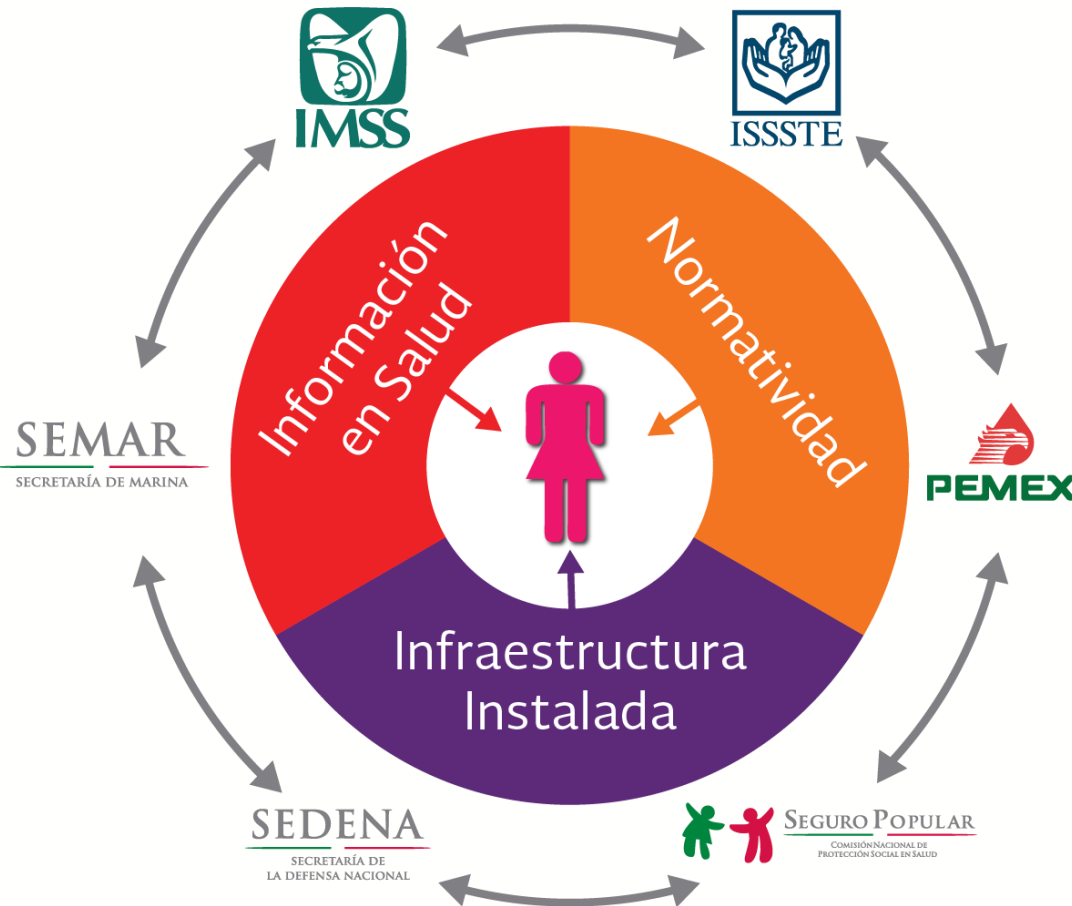

El PGS, como columna vertebral para lograr la convergencia de los sistemas y la Gestión de la Identidad en Salud.

Registra información de pacientes, beneficiarios, profesionales de la salud y padrones sustantivos.

Principal habilitador de la portabilidad de servicios, convergencia de coberturas y gestión de la identidad.

PADRÓN GENERAL DE SALUD

70
AÑOS
1943 - 2013

SALUD
SECRETARÍA DE SALUD



Identidad en Salud en el Sector Público

70
AÑOS
1943 - 2013

SALUD
SECRETARÍA DE SALUD



+ Geo referencia
+ Nacimientos
+ Defunciones



+ Lugar de atención
+ Evento clínico A
+ Evento clínico B



+ Tratamientos
+ Medicamentos
+ Prevenciones



Beneficiarios



Pacientes



Sustantivos



Médicos
Especialistas
Enfermeras

Profesionales
de la Salud

DATOS REGISTRADOS

Nuevos Beneficiarios



- El PGS es de tipo nominal y contiene los siguientes datos*:

| | | | |
|---|----------------------------------|----|----------------------------------|
| 1 | CURP | 9 | Folio institucional |
| 2 | Nombre(s) | 10 | Localidad de Residencia |
| 3 | Primer Apellido | 11 | Municipio de Residencia |
| 4 | Segundo Apellido (opcional) | 12 | Entidad Federativa de Residencia |
| 5 | Fecha de Nacimiento | 13 | Tipo de Beneficiario |
| 6 | Entidad Federativa de Nacimiento | 14 | Clave de la Dependencia |
| 7 | Sexo | 15 | Clave del Programa de Salud |
| 8 | Nacionalidad | | |

** Archivo de carga de nuevos beneficiarios.*

DATOS REGISTRADOS

Actualización de Vigencias



- El PGS es de tipo nominal y contiene los siguientes datos:

| | |
|---|----------------------|
| 1 | CURP |
| 2 | Folio del programa |
| 3 | Tipo de Operación |
| 4 | Tipo de Beneficiario |
| 5 | Clave de Dependencia |
| 6 | Clave de Programa |

VOCABULARIOS Catálogos



- El PGS para ciertos campos maneja catálogos para ciertas variables:

| | CATÁLOGO | FUENTE |
|---|-----------------------|-----------------|
| 1 | Entidades Federativas | INEGI |
| 2 | Municipios | INEGI |
| 3 | Localidades | INEGI |
| 4 | Nacionalidades | RENAPO |
| 5 | Dependencias | SHCP |
| 6 | Programas de Salud | Por institución |
| 7 | Tipo de Beneficiario | PGS |

PGS

Resumen del Sistema

70
AÑOS
1943 - 2013

SALUD
SECRETARÍA DE SALUD



PGS EN NÚMEROS

Situación Actual

70
AÑOS
1943 - 2013

SALUD
SECRETARÍA DE SALUD



Padrón General de Salud

*La digitalización evitará duplicar
financiamiento a servicios de salud.*

Principio básico para lograr la convergencia de los
sistemas y aumentar la cobertura.



Traslapes identificados



* Cifras a febrero de 2013

PGS EN NÚMEROS

Situación Actual



| | IMSS | IMSS OP | CNPSS | ISSSTE | SEDENA | SEMAR | ISSFAM | Totales |
|-----------|-------------------|------------------|-------------------|------------------|---------------------------------|---------|---------|-------------------|
| Padrón | 45,288,888 | 11,906,778 | 52,908,011 | 12,442,881 | 831,621 | 278,904 | - | 122,546,558 |
| Traslapes | | | | | Traslapes en proceso de cálculo | | | 966,645 |
| | | | | | | | | 420,974 |
| | | | | | | | | 6,182,575 |
| | | | | | | | | 84,833 |
| | | | | | | | | 1,041,896 |
| | | | | | | | | 15,045 |
| | | | | | | | | 166,857 |
| | | | | | | | | 5,250,773 |
| | | | | | | | | 49,026 |
| | | | | | | | | 780,656 |
| | | | | | | | 3,418 | |
| Carga | 33,020,270 | 8,432,366 | 49,914,495 | 6,793,750 | 159,553 | 51,380 | 585,154 | 98,956,968 |
| Traslapes | 8,630,553 | 6,872,738 | 12,772,255 | 2,141,731 | | | | 14,962,698 |
| | 24,281,333 | 1,559,628 | 37,142,240 | 4,652,019 | | | | 83,089,799 |

SALUD UNIVERSAL Y EFECTIVA

Con el objetivo de aumentar la cobertura, el acceso y la calidad de los servicios de salud, será implementada una política digital que favorezca el uso de las Tecnologías de la Información y la Comunicación.

Con ello se logrará la eficiencia de los recursos destinados para la salud y se proporcionará información oportuna para la toma de decisiones basada en evidencia de calidad.

Certificado de Nacimiento y Cartilla de Salud Electrónicos

Principio de la Identidad en Salud y del Expediente Clínico Electrónico desde el nacimiento, que incidirá en la mejora de la atención y disminución de los daños a la salud de la población materno-infantil.

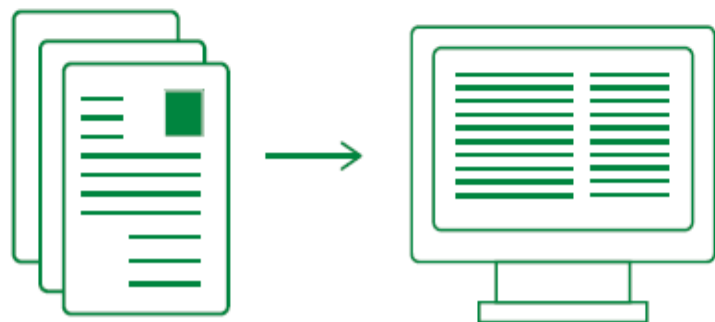

Certificados de Nacimiento

META 2018

60%

Certificados de nacimiento electrónicos emitidos en Unidades Hospitalarias con infraestructura adecuada.

PRINCIPIO DE LA IDENTIDAD

Certificado Electrónico de Nacimiento

70
AÑOS
1943 - 2013

SALUD
SECRETARÍA DE SALUD



70
AÑOS
1943 - 2013

SALUD
SECRETARÍA DE SALUD



GRACIAS POR SU ATENCIÓN

bonifacio.rugerio@salud.gob.mx

efrain.cruz@salud.gob.mx